

- LEGENDA**
-  Confine del PTCP
  -  Confine comunali
  -  Idrografia primaria
  -  Idrografia secondaria
  -  Aree umide di origine antropica
  -  Specchi lacuali
  -  Risorgie (Art.36)
  -  Geositi (Art.39)
  -  Grotte (Art.39)
  -  Aree Carsiche (Art. 14)
  -  Zone boscate (Art. 38)
  -  Siti di Importanza Comunitaria
  -  Zone di Protezione Speciale
  -  Aree Nucleo/Node della rete (Art. 38)
  -  Stepping Stone (Art.38)
  -  Corridoi ecologici principali (Art. 38)
  -  Corridoi ecologici secondari (Art. 38)
  -  Corridoi PTRC (Art. 38)
  -  Buffer zone/Zone di ammortizzazione o transizione (Art. 38)
  -  Restoration area/Area di rinaturalizzazione (Art. 38)
  -  Barriere infrastrutturali (Art. 38)
  -  Aree di agricoltura mista a naturalità diffusa (Art.25)
  -  Aree ad elevata utilizzazione agricola (Art.26)
  -  Aree di agricoltura Periurbana (Art.23)
  -  Aree agropopolitane (Art.24)
-  COMPRESORIO A.T.O. VALLE DEL CHIAMPO

**Autorità d'Ambito Ottimale Valle del Chiampo**  
 Comuni di: Altissimo, Arzignano, Brendola, Chiampo, Crespadoro, Gambellara, Lonigo, Montebello Vicentino, Montecchio Maggiore, Montorso Vicentino, Nogaro Vicentino, San Pietro Mussolino, Zermeghedo

**PIANO D'AMBITO 2000-2029 DELL'A.T.O. VALLE DEL CHIAMPO**  
 Revisione triennale e Aggiornamento tariffario dal 2011

**VALUTAZIONE AMBIENTALE STRATEGICA**

**RAPPORTO AMBIENTALE**  
 ai sensi del D.Lgs. 152/2006 e s.m.i. - D.R. 791 del 31.03.2009

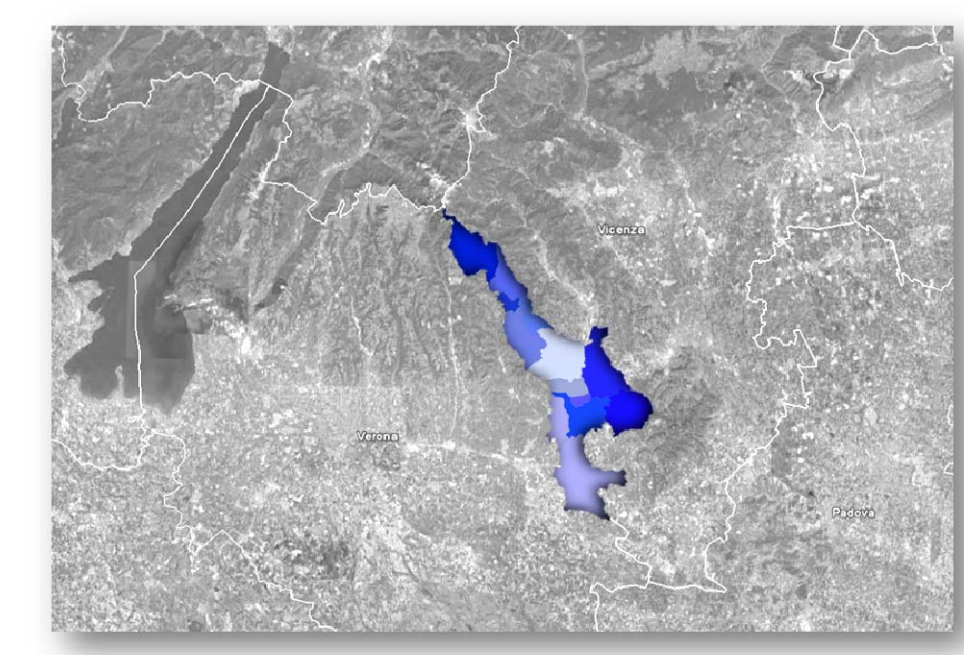

<b>A.T.O. VALLE DEL CHIAMPO</b>		<b>TAVOLA 3</b>
Presidente:	Dott. Giorgio Gentili	P.T.C.P. della Provincia di Vicenza
Direttore:	Dott.ssa Anna Tosati	Estretto dalla Carta "Sistema Ambientale"
Sede legale:	Piazza Libertà 12 - 36071 Arzignano (VI)	
Email:	ato@comune.arzignano.vi.it	
Telefono:	0444 476628	
Fax:	0444 476629	
Partita I.V.A.Z.F.:	0950920040	