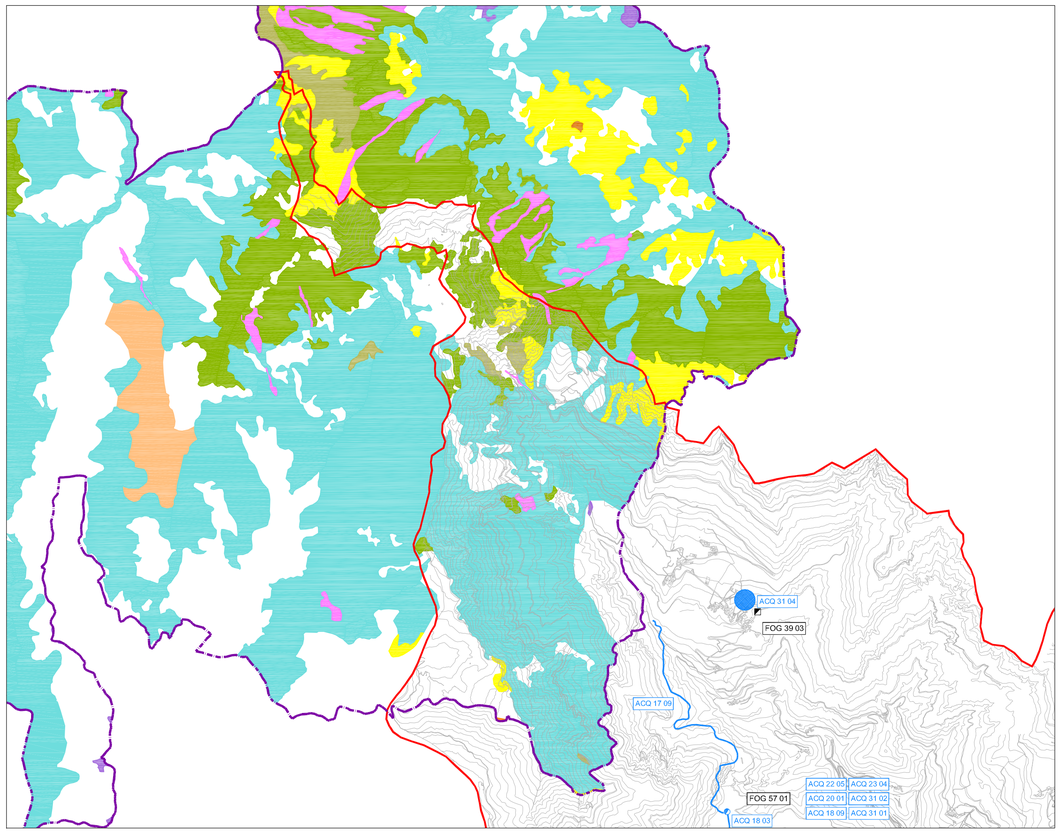

FINESTRA

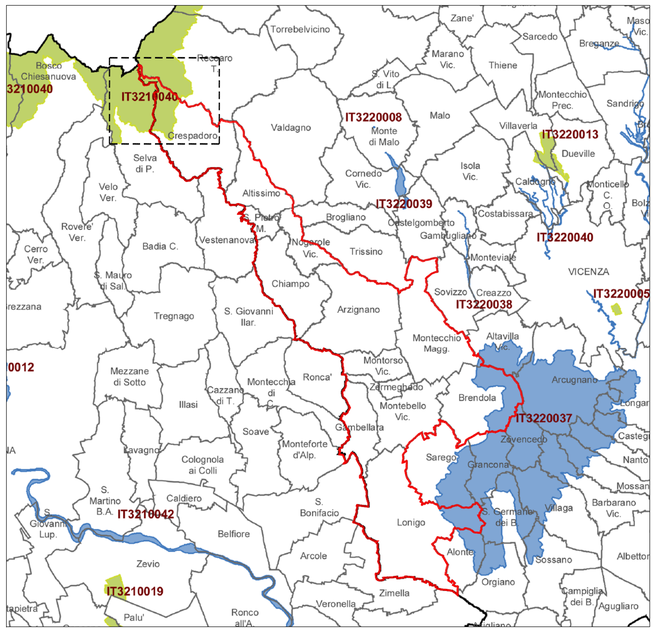

LEGENDA

- Confine A.T.O.
- Confine IT3210040
- Interventi di Acquedotto
- Interventi di Fognatura

HABITAT

- 3150 - Laghi eutrofici naturali con vegetazione del *Magnopotamion* o *Hydrocharition*
- 6170 - Formazioni erbose calcicole alpine e subalpine
- 6210 - Formazioni erbose secche seminaturali e facies coperte da cespugli su substrato calcareo (*Festuco-Brometalia*)
- 6510 - Praterie magre da fieno a bassa altitudine (*Alopecurus pratensis_ Sanguisorba officinalis*)
- 7230 - Torbiere basse alcaline
- 8120 - Ghiaioni calcarei e scistocalcarei montanii e alpini (*T.Nlaspietea rotundifolii*)
- 8210 - Pareti rocciose calcaree con vegetazione casmofitica
- 9130 - Faggeti dell'*Asperulo-Fagetum*
- 91K0- Foreste illiriche di *Fagus sylvatica* (*Aremonio-Fagion*)
- 4070* - Boscaglie di *Pinus mugo* e *Rhododendron hirsutum* (*Mugo-Rhododendretum hirsuti*)

Autorità d'Ambito Ottimale Valle del Chiampo

Comuni di: ***Altissimo, Arzignano, Brendola, Chiampo, Crespadoro, Gambellara, Lonigo, Montebello Vicentino, Montecchio Maggiore, Montorso Vicentino, Nogarole Vicentino, San Pietro Mussolino, Zermeghedo***

PIANO D'AMBITO 2000-2029 DELL'A.T.O. VALLE DEL CHIAMPO

Revisione triennale e Aggiornamento tariffario dal 2011

VALUTAZIONE DI INCIDENZA AMBIENTALE

ai sensi della Direttiva 92/43/CEE - D.G.R.V. 3173 del 10 ottobre 2006

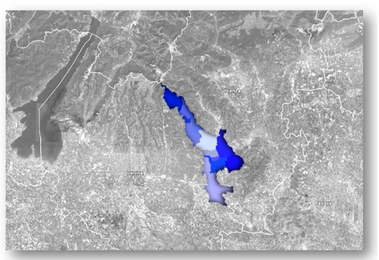

A.T.O. VALLE DEL CHIAMPO	
Presidente:	***Dott. Giorgio Gentilin***
Direttore:	***Dott.ssa Anna Tosini***
Sede legale:	*Piazza Libertà 12- 36071 Arzignano (VI)*
Email:	*ato@comune.arzignano.vi.it*
Telefono:	*0444 476628*
Fax:	*0444 476639*
Partita I.V.A./C.F.:	*00928920240*

TAVOLA 4

IT3210040 " Monti Lessini - Pasubio - Piccole Dolomiti Vicentine" - Individuazione degli Habitat

Novembre 2013