



CONSIGLIO DI BACINO VALLE DEL CHIAMPO

Sede legale: Piazza Libertà 12 36071 Arzignano (VI)

REGISTRO DEGLI ATTI DEL COMITATO ISTITUZIONALE

N. 10

DEL: 20/12/2023

OGGETTO:

APPROVAZIONE SCHEMA DI CONVENZIONE PER LA REGOLAMENTAZIONE DEL SERVIZIO DI FOGNATURA E DEPURAZIONE TRA I GESTORI ACQUE DEL CHIAMPO E MEDIO CHIAMPO

L'anno duemilaventitre, il giorno **venti** del mese di **Dicembre** alle ore **09:30** si è riunito il Comitato Istituzionale presso il Municipio di Arzignano nelle persone dei Signori

- | | |
|-----------------------|--|
| 1. Bevilacqua Alessia | Sindaco del Comune di Arzignano |
| 2. Magnabosco Dino | Sindaco del Comune di Montebello Vicentino |
| 3. Trapula Gianfranco | Sindaco del Comune di Montecchio Maggiore |

Assiste alla seduta il Direttore del Consiglio di bacino Dott.ssa **Alessandra Maule**.

Il Presidente, Sig.ra **Bevilacqua Alessia** riconosciuta legale l'adunanza invita il Comitato Istituzionale a deliberare sull'oggetto sopraindicato.

CERTIFICATO DI ESECUTIVITA'

Diventa esecutiva dopo il decimo giorno

IL DIRETTORE GENERALE
Dott.ssa Alessandra Maule

IL COMITATO ISTITUZIONALE

VISTI:

- il D.Lgs. 152/2006, Parte III[^], che detta norme in materia di organizzazione e gestione del Servizio Idrico Integrato comprendente la captazione, l'adduzione, la distribuzione e l'erogazione di acque ad usi civili, la fognatura e la depurazione delle acque reflue. In particolare l'art. 147, prevede che i Servizi Idrici Integrati siano riorganizzati sulla base di Ambiti Territoriali Ottimali definiti dalle Regioni in attuazione della Legge 5 gennaio 1994, n. 36 e l'art. 142 comma 3, prevede che gli enti locali, attraverso l'ente di governo dell'ambito svolgano le funzioni di organizzazione del Servizio Idrico Integrato, di scelta della forma di gestione, di determinazione e modulazione delle tariffe all'utenza, di affidamento della gestione e relativo controllo, secondo le disposizioni della Parte III[^] del Decreto stesso;
- l'art. 2 comma 186-bis della L. 23 dicembre 2009 n. 191 e ss.mm.ii. che ha stabilito la soppressione delle Autorità d'Ambito Territoriale Ottimale al 31/12/2012, termine da ultimo definito dall'art. 13 comma 2 del D.L. 29/12/2011 n. 216, convertito con modificazioni dalla L. 24/02/2012 n. 14, prevedendo altresì che entro lo stesso termine le Regioni attribuiscono con legge le funzioni già esercitate dalle stesse Autorità d'Ambito;
- la Regione Veneto con L. n. 17 del 27 aprile 2012 "Disposizioni in materia di risorse idriche" che, in osservanza della suddetta normativa nazionale, confermando sostanzialmente gli stessi limiti geografici degli Ambiti Territoriali Ottimali esistenti, ha disciplinato le forme e i modi di cooperazione fra i Comuni ricadenti nello stesso Ambito, nonché i rapporti tra gli Enti Locali medesimi e i Soggetti Gestori dei servizi, al fine di istituire e organizzare i Servizi Idrici Integrati ed ha affidato a nuovi enti denominati Consigli di Bacino le funzioni esercitate dalle sopresse Autorità d'Ambito, conferendo ad essi tutto il patrimonio, il personale e le obbligazioni attive e passive delle medesime;
- il Decreto Legge n. 201/2011 (art. 21, commi 13 e 19), convertito in legge n. 214/2011, che ha trasferito all'Autorità per l'Energia Elettrica il Gas e il Sistema Idrico (AEEGSI) "le funzioni di regolazione e controllo dei servizi idrici", precisando che tali funzioni "vengono esercitate con i medesimi poteri attribuiti all'Autorità stessa dalla legge 14 novembre 1995, n. 481";
- il D.P.C.M. 20 luglio 2012, con il quale il Presidente del Consiglio dei Ministri ha individuato le funzioni dell'Autorità per l'Energia Elettrica il Gas e il Sistema Idrico (AEEGSI) attinenti alla regolazione e al controllo dei servizi idrici che consistono tra l'altro nella definizione delle componenti di costo della Tariffa, nella predisposizione e aggiornamento del metodo tariffario e nell'approvazione delle Tariffe da applicare su proposta degli Enti d'Ambito;

DATO ATTO che:

- ◆ in data 29/10/2012, a seguito della sottoscrizione della convenzione per la cooperazione tra gli enti locali partecipanti compresi nell'ATO Valle del Chiampo, si è formalmente costituito il Consiglio di bacino Valle del Chiampo;
- ◆ in data 24/06/2013 il Consiglio di bacino è divenuto operativo, a seguito dell'avvenuta elezione dei propri organi istituzionali, ossia del Comitato istituzionale e del Presidente;

RICHIAMATA la nota del Gestore Acque del Chiampo prot. 10303 del 21.11.2023 con la quale richiedeva l'approvazione da parte del Consiglio di Bacino Valle del Chiampo delle Convenzioni allegate al presente provvedimento e parti integranti dello stesso, per la regolazione del servizio di fognatura e depurazione con il gestore Medio Chiampo in particolare:

1. lo schema della convenzione volta alla regolamentazione dei reciproci rapporti in ordine al recapito delle acque reflue del Comune di Montorso Vicentino nel depuratore di Montebello Vicentino (VI) (All. 1);
2. lo schema della convenzione volta alla regolamentazione del convogliamento dei reflui delle contrade Cà Sordis, Ronchi e Cason in Comune di Montebello Vicentino (VI) nella rete fognaria di Brendola, che recapita i reflui al depuratore di Montecchio Maggiore (VI) (All. 2).

PRECISATO che, per quanto attiene alla convenzione (All.1):

- ACQUE DEL CHIAMPO S.P.A. è gestore del servizio idrico integrato nell'Ambito Territoriale Ottimale "Valle del Chiampo" nel territorio dei Comuni di Arzignano, Altissimo, Chiampo Montorso Vicentino, Crespadoro, Nogarole Vicentino, San Pietro Mussolino, Montecchio Maggiore, Brendola e Lonigo;
- MEDIO CHIAMPO SPA, a sua volta, è gestore del servizio idrico integrato nel medesimo Ambito Territoriale Ottimale "Valle del Chiampo" nel territorio dei Comuni di Montebello Vicentino, Zermeghedo e Gambellara;
- in data 05/12/2001 ACQUE DEL CHIAMPO S.P.A. e MEDIO CHIAMPO SPA (al tempo denominata Consorzio Servizi Pubblici Integrati Medio Chiampo) sottoscrivevano una convenzione volta alla regolamentazione dei reciproci rapporti in ordine al recapito delle acque reflue urbane del Comune di Montorso Vicentino, territorio di competenza di ACQUE DEL CHIAMPO S.P.A. nel depuratore di Montebello Vicentino (VI), in gestione a MEDIO CHIAMPO S.P.A. attraverso l'impianto di sollevamento gestito da MEDIO CHIAMPO S.P.A. e sito in Via dell'Industria a Montorso Vicentino;
- con la predetta convenzione, le parti regolamentavano le modalità di recapito degli scarichi di acque reflue domestiche ed industriali nella rete fognaria, sino alla confluenza nell'impianto di sollevamento, stabilivano le modalità di erogazione del servizio di depurazione di dette acque reflue da parte di MEDIO CHIAMPO SPA ed i reciproci obblighi derivanti dal predetto rapporto;
- con atto di transazione del 18/12/2009, tra le altre, ACQUE DEL CHIAMPO S.P.A. e MEDIO CHIAMPO SPA a rinnovo della convenzione concordavano la quota della tariffa di fognatura e depurazione da applicare;
- in data 04/11/2022, MEDIO CHIAMPO SPA comunicava ad ACQUE DEL CHIAMPO S.P.A. la cessazione di efficacia degli accordi di cui alle precedenti lettere e chiedeva ad ACQUE DEL CHIAMPO S.P.A. di assumere la gestione dell'impianto di sollevamento di acque reflue urbane sito nel Comune di Montorso Vicentino (VI), Via dell'Industria, successivamente preso in consegna da Acque del Chiampo con decorrenza dal 01/01/2023;
- è ora intenzione delle Parti stipulare un nuovo accordo, in sostituzione di quelli precedentemente sottoscritti, con lo scopo di disciplinare i reciproci obblighi;

E PRECISATO che, per quanto attiene alla convenzione (All.2):

- ACQUE DEL CHIAMPO S.P.A. è gestore del servizio idrico integrato nell'Ambito Territoriale Ottimale "Valle del Chiampo" nel territorio dei Comuni di Arzignano, Altissimo, Chiampo Montorso Vicentino, Crespadoro, Nogarole Vicentino, San Pietro Mussolino, Montecchio Maggiore, Brendola e Lonigo;
- MEDIO CHIAMPO SPA, a sua volta, è gestore del servizio idrico integrato nel medesimo Ambito Territoriale Ottimale "Valle del Chiampo" nel territorio dei Comuni di Montebello Vicentino, Zermeghedo e Gambellara;
- in data 28/05/2013 ACQUE DEL CHIAMPO S.P.A. e MEDIO CHIAMPO SPA sottoscrivevano una convenzione volta alla regolamentazione del convogliamento dei reflui di natura civile, ad esclusione delle acque delle acque meteoriche, delle contrade Cà Sordis, Ronchi e Cason in Comune di Montebello Vicentino, nella rete fognaria di Brendola, che recapita i reflui al depuratore di Montecchio Maggiore (VI);
- è ora intenzione delle Parti stipulare un nuovo accordo, in sostituzione di quello precedentemente sottoscritto in data 28/05/2013, con lo scopo di disciplinare i reciproci obblighi, anche tariffari;

CONSIDERATO inoltre che, l'allegato schema di convenzione è stata già approvata in sede di Consiglio di Amministrazione nella seduta del 31.10.2023 per Acque del Chiampo e nella seduta del 16.11.2023 per Medio Chiampo;

DELIBERA

1. di prendere atto quanto descritto in premessa;
2. di approvare:
 - lo schema della convenzione volta alla regolamentazione dei reciproci rapporti in ordine al recapito delle acque reflue del Comune di Montorso Vicentino nel depuratore di Montebello Vicentino (VI) (All. 1);
 - lo schema della convenzione volta alla regolamentazione del convogliamento dei reflui delle contrade Cà Sordis, Ronchi e Cason in Comune di Montebello Vicentino (VI) nella rete fognaria di Brendola, che recapita i reflui al depuratore di Montecchio Maggiore (VI) (All. 2).
3. di trasmettere la seguente deliberazione ai gestori Acque del Chiampo e Medio Chiampo.

IL PRESIDENTE
Alessia Bevilacqua

IL DIRETTORE
Dott.ssa Alessandra Maule

FAVOREVOLE	Parere tecnico espresso:	IL DIRETTORE Dott.ssa Alessandra Maule
NON DOVUTO	Parere contabile espresso:	IL DIRETTORE Dott.ssa Alessandra Maule

CONVENZIONE

PER LA REGOLAMENTAZIONE DEL SERVIZIO DI FOGNATURA E DEPURAZIONE TRA I GESTORI “ACQUE DEL CHIAMPO S.P.A.” E “MEDIO CHIAMPO SPA”

* * * *

Tra:

- **ACQUE DEL CHIAMPO S.P.A.**, con sede legale in Arzignano (VI), Via Ferraretta n. 20 (c.f.: 81000070243, p. iva: 02728750247), legalmente rappresentata dall'ing. Andrea Claudio Luigi Chiorboli nato a Valdagno (VI) il 20/04/1972 (c.f.: CHRNRC72D20L551X), domiciliato per la carica presso la sede di ACQUE DEL CHIAMPO S.P.A., il quale interviene nel presente atto nella sua qualità di Direttore Generale

e

- **MEDIO CHIAMPO SPA**, con sede legale in Montebello Vicentino (VI), Via Gen. Vaccari n. 18 (c.f./p. iva: 00675230247), legalmente rappresentata dal sig. Castaman Giuseppe nato a Montorso Vicentino (VI) il 20/09/1957 (c.f.:CSTGPP57P20F696B), domiciliato per la carica presso la sede di MEDIO CHIAMPO SPA, il quale interviene nel presente atto nella sua qualità di Presidente del Consiglio di Amministrazione e legale rappresentante (di seguito anche denominate, congiuntamente, **Parti** e/o, singolarmente, **Parte**)

PREMESSO CHE

- a)** ACQUE DEL CHIAMPO S.P.A. è gestore del servizio idrico integrato nell'Ambito Territoriale Ottimale “Valle del Chiampo” nel territorio dei Comuni di Arzignano, Altissimo, Chiampo, Montorso Vicentino, Crespadoro, Nogarole Vicentino, San Pietro Mussolino, Montecchio Maggiore, Brendola e Lonigo;
- b)** MEDIO CHIAMPO SPA, a sua volta, è gestore del servizio idrico integrato nel medesimo Ambito Territoriale Ottimale “Valle del Chiampo” nel territorio dei Comuni di Montebello Vicentino, Zermeghedo e Gambellara;
- c)** in data 05/12/2001 ACQUE DEL CHIAMPO S.P.A. e MEDIO CHIAMPO SPA (al tempo denominata Consorzio Servizi Pubblici Integrati Medio Chiampo) sottoscrivevano una convenzione volta alla regolamentazione dei reciproci rapporti in ordine al recapito delle acque reflue urbane del Comune di Montorso Vicentino, territorio di competenza di ACQUE DEL CHIAMPO S.P.A. nel depuratore di Montebello Vicentino (VI), in gestione a MEDIO CHIAMPO S.P.A. attraverso

l'impianto di sollevamento gestito da MEDIO CHIAMPO S.P.A. e sito in Via dell'Industria a Montorso Vicentino;

- d) con la predetta convenzione, le parti regolamentavano le modalità di recapito degli scarichi di acque reflue domestiche ed industriali nella rete fognaria, sino alla confluenza nell'impianto di sollevamento, stabilivano le modalità di erogazione del servizio di depurazione di dette acque reflue da parte di MEDIO CHIAMPO SPA ed i reciproci obblighi derivanti dal predetto rapporto;
- e) con atto di transazione del 18/12/2009, tra le altre, ACQUE DEL CHIAMPO S.P.A. e MEDIO CHIAMPO SPA a rinnovo della convenzione di cui alla lettera c) concordavano la quota della tariffa di fognatura e depurazione da applicare;
- f) in data 04/11/2022, MEDIO CHIAMPO SPA comunicava ad ACQUE DEL CHIAMPO S.P.A. la cessazione di efficacia degli accordi di cui alle precedenti lettere e chiedeva ad ACQUE DEL CHIAMPO S.P.A. di assumere la gestione dell'impianto di sollevamento di acque reflue urbane sito nel Comune di Montorso Vicentino (VI), Via dell'Industria, successivamente preso in consegna da Acque del Chiampo con decorrenza dal 01/01/2023;
- g) è ora intenzione delle Parti stipulare un nuovo accordo, in sostituzione di quelli precedentemente sottoscritti, con lo scopo di disciplinare i reciproci obblighi;
- a) la presente convenzione è stata approvata dal Consiglio di Bacino "Valle del Chiampo" con delibera n. ____ del_____.

Tutto ciò premesso, le Parti contraenti come sopra identificate e rappresentate

CONVENGONO E STIPULANO quanto segue:

Art. 1 - Premesse

Le premesse e gli allegati costituiscono parte integrante e sostanziale del presente atto, quali presupposti e manifestazione di volontà delle Parti.

Art. 2 - Oggetto

ACQUE DEL CHIAMPO S.P.A. continuerà a conferire le acque reflue provenienti dal Comune di Montorso Vicentino (VI) alla fognatura e successivamente al depuratore di Montebello Vicentino (VI), gestiti da MEDIO CHIAMPO SPA, che si impegna a svolgere il servizio di fognatura e depurazione.

La gestione dell'impianto di sollevamento in Via dell'Industria in Comune di Montorso competerà ad ACQUE DEL CHIAMPO S.P.A. la quale gestirà altresì il tratto di rete

fognaria situato a valle dell'impianto di sollevamento sino al punto di consegna che viene individuato nel punto in cui è collocato il misuratore di portata installato in prossimità della SP31 in Comune di Montorso Vicentino come verbalizzato nel "Verbale di consegna chiavi Sollevamento di Montorso in Via dell'Industria, 36050 Montorso (VI)" il 29/12/2022 ed evidenziato nell'ALLEGATO 1.

Art. 3 - Misuratori di portata

Al fine di consentire le necessarie verifiche tecniche a garanzia del servizio, MEDIO CHIAMPO S.P.A. si impegna a gestire n. 1 misuratore di portata installato al punto di consegna di cui all'art. 2 e specificato nell'ALLEGATO 1.

ACQUE DEL CHIAMPO S.P.A. continuerà a gestire il misuratore di portata installato all'interno dell'impianto di sollevamento sito in Via dell'Industria nel Comune di Montorso Vicentino (VI).

Art. 4 – Prescrizioni tecniche

MEDIO CHIAMPO S.P.A., per lo svolgimento del servizio di cui sopra, si impegna a recepire una portata massima di 60 mc/h.

ACQUE DEL CHIAMPO S.P.A. si impegna a ridurre la predetta portata, fino a 30 mc/h, in caso di criticità dovuta a periodi piovosi intensi e continui e previa segnalazione per iscritto da parte di MEDIO CHIAMPO S.P.A.

Art. 5 – Controlli sugli scarichi dei reflui del Comune di Montorso (VI) che confluiscono nel depuratore di Montebello Vicentino (VI) attraverso l'impianto di sollevamento

MEDIO CHIAMPO S.P.A. emetterà i regolamenti, le norme tecniche ed i limiti di emissione relativi agli scarichi delle acque reflue provenienti dal Comune di Montorso Vicentino (VI) e che confluiscono nel depuratore di Montebello Vicentino attraverso l'impianto di sollevamento nel rispetto della normativa nazionale e regionale in materia e si impegna a comunicare gli stessi ad ACQUE DEL CHIAMPO S.P.A. ogni qualvolta vi sia una variazione degli stessi.

ACQUE DEL CHIAMPO S.P.A., effettuerà i controlli sulla conformità degli scarichi delle acque reflue provenienti dal Comune di Montorso Vicentino (VI), ai parametri stabiliti dalle norme regolamentari di MEDIO CHIAMPO S.P.A., nonché dalla normativa nazionale e regionale, dando comunicazione degli esiti analitici a MEDIO CHIAMPO S.P.A. con cadenza annuale e nel caso in cui si rilevasse un supero, entro 30 giorni dal rilievo del supero.

Competerà a ACQUE DEL CHIAMPO S.P.A. esercitare i controlli relativi agli adempimenti delle prescrizioni imposte dall'autorizzazione al titolare dello scarico, nonché provvedere, sulla scorta dei controlli effettuati, agli adempimenti conseguenti previsti dalle normative vigenti in caso di non conformità degli scarichi.

Competerà a ACQUE DEL CHIAMPO S.P.A., previo parere favorevole di MEDIO CHIAMPO S.P.A., rilasciare le autorizzazioni ed i rinnovi di autorizzazioni allo scarico nella rete fognaria del Comune di Montorso Vicentino (VI), nel rispetto dei regolamenti di cui al primo comma del presente articolo e della normativa vigente in materia.

Il rilascio di nuove autorizzazioni allo scarico da parte di ACQUE DEL CHIAMPO S.P.A. di acque reflue nella rete fognaria del Comune di Montorso Vicentino (VI) sarà subordinata al parere favorevole di MEDIO CHIAMPO S.P.A.

Art. 6 – Tariffe

ACQUE DEL CHIAMPO S.P.A., riconosce e si impegna a corrispondere a MEDIO CHIAMPO S.P.A. per il convogliamento dei reflui provenienti dal Comune di Montorso Vicentino (VI) nella rete fognaria del Comune di Montebello Vicentino (VI), un corrispettivo pari ai volumi a ruolo di dette utenze alle tariffe pro tempore vigenti stabilite per il servizio di depurazione dal Consiglio di Bacino dell'Ambito Territoriale Ottimale "Valle del Chiampo" ed applicate dal gestore MEDIO CHIAMPO S.P.A.

Art. 7 – Pagamenti - Tracciabilità dei flussi finanziari

ACQUE DEL CHIAMPO S.P.A. si impegna a versare i corrispettivi previsti al precedente Art. 3, con le seguenti modalità e scadenze:

- entro il 30 giugno di ogni anno, ACQUE DEL CHIAMPO S.P.A. corrisponderà a MEDIO CHIAMPO S.P.A. una somma comprensiva di una parte in acconto, quantificata nella misura del 50% (cinquanta per cento) dell'importo totale consuntivato in relazione all'anno precedente, e di una parte corrispondente al saldo di quanto dovuto in relazione all'anno precedente detratti gli acconti già corrisposti;
- entro il 31 dicembre di ogni anno, ACQUE DEL CHIAMPO S.P.A. corrisponderà a MEDIO CHIAMPO S.P.A. un'ulteriore somma a titolo di acconto quantificata anch'essa nella misura del 50% (cinquanta per cento) dell'importo totale consuntivato in relazione all'anno precedente.

Ai sensi di quanto previsto dall'art. 3 della Legge 13 agosto 2010 n. 136 e s.m.i. "Tracciabilità dei flussi finanziari", i versamenti saranno effettuati tra le Parti mediante bonifico bancario sul conto corrente dedicato.

Art 8 - Gestione delle emergenze

Nei casi di emergenza, la parte che ne è venuta a conoscenza deve tempestivamente informare l'altra parte, attraverso uno dei seguenti canali di comunicazione:

ACQUE DEL CHIAMPPO S.P.A.

- Al tecnico responsabile della fognatura al n. verde 800 990050, attivo h24.
- Altri numeri utili: centralino 0444-459111.

Comunicazioni scritte successive all'evento emergenziale possono essere inviate per posta elettronica a: fognature@acquedelchiampospa.it.

Per MEDIO CHIAMPPO SPA

- Al numero di emergenza: 0444 / 440162 attivo h24

Altri numeri utili:

- Servizio clienti 800-402-008
- Sede legale e Amministrativa 0444 / 648398

Comunicazioni scritte successive all'evento emergenziale possono essere inviate per posta elettronica a: servizioacquedotto@mediochiampo.it

La comunicazione deve indicare il referente tecnico dell'emergenza (nome, cognome e recapito telefonico), la tipologia e causa del guasto, i tempi previsti di ripristino, le eventuali modalità provvisorie di funzionamento dell'impianto.

Art. 9 - Decorrenza

Le pattuizioni previste nel presente accordo rimarranno vincolanti tra le Parti, salva diversa intesa da concordarsi per iscritto, sino al 28 febbraio 2029, data in cui la presente convenzione avrà termine.

Le Parti dichiarano che, con la sottoscrizione del presente atto, si ritiene sostituito integralmente ogni precedente accordo tra le Parti.

Ogni modifica al presente contratto sarà valida ed efficace solo se redatta ed approvata per iscritto.

Art. 10 – Registrazione

Si darà luogo alla registrazione della presente convenzione solo in caso d'uso, ai sensi delle vigenti disposizioni di legge e con spese a carico del richiedente la registrazione stessa art. 5 comma 2 DPR n. 131/1986.

Allegati:

Allegato 1: Planimetria raffigurane i tracciati delle fognature in gestione alle Parti con il punto di consegna del refluo.

Letto, confermato e sottoscritto in Arzignano (VI), li _____

ACQUE DEL CHIAMPO S.P.A.

MEDIO CHIAMPO S.P.A.

ALLEGATO 1: Planimetria raffigurante i tracciati delle fognature in gestione alle Parti con il punto di consegna del refluo

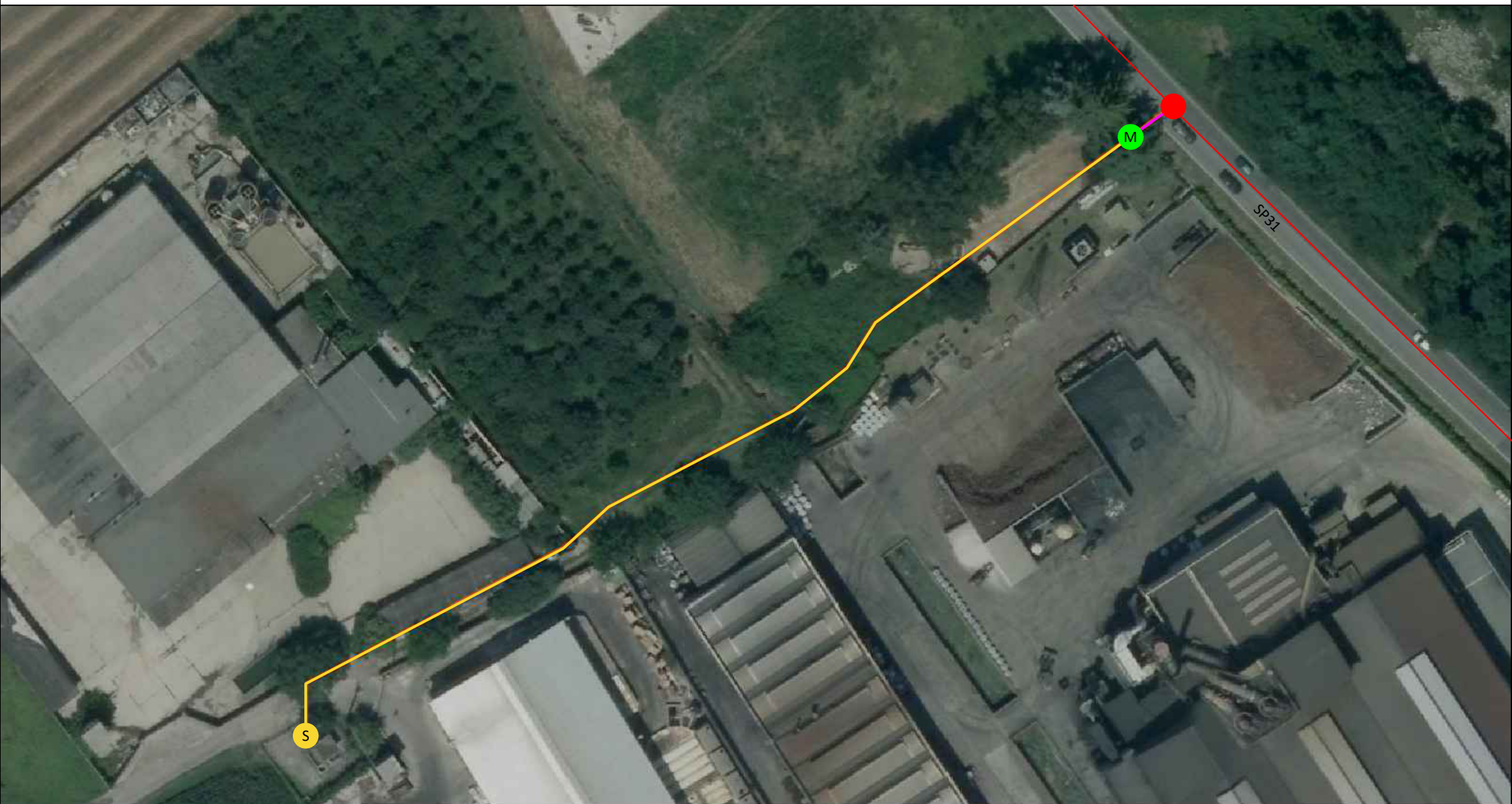

LEGENDA:

S Sollevamento di Montorso
gestito da ADC

M Misuratore di portata e punto di consegna
gestito da MC

● Pozzetto di confluenza refluo
gestito da MC

— Linea fognaria civile
gestita da ADC

— Linea fognaria civile
gestita da MC

— Linea fognaria industriale
gestita da MC

CONVENZIONE

PER LA REGOLAMENTAZIONE DEL SERVIZIO DI FOGNATURA E DEPURAZIONE TRA I GESTORI “ACQUE DEL CHIAMPO S.P.A.” E “MEDIO CHIAMPO SPA”

* * * *

Tra:

- **ACQUE DEL CHIAMPO S.P.A.**, con sede legale in Arzignano (VI), Via Ferraretta n. 20 (c.f.: 81000070243, p. iva: 02728750247), legalmente rappresentata dall'ing. Andrea Claudio Luigi Chiorboli nato a Valdagno (VI) il 20/04/1972 (c.f.: CHRNRC72D20L551X), domiciliato per la carica presso la sede di ACQUE DEL CHIAMPO S.P.A., il quale interviene nel presente atto nella sua qualità di Direttore Generale

e

- **MEDIO CHIAMPO SPA**, con sede legale in Montebello Vicentino (VI), Via Gen. Vaccari n. 18 (c.f./p. iva: 00675230247), legalmente rappresentata dal sig. Castaman Giuseppe nato a Montorso Vicentino (VI) il 20/09/1957 (c.f.: CSTGPP57P20F696B), domiciliato per la carica presso la sede di MEDIO CHIAMPO SPA, il quale interviene nel presente atto nella sua qualità di Presidente del Consiglio di Amministrazione e legale rappresentante

(di seguito anche denominate, congiuntamente, **Parti** e/o, singolarmente, **Parte**)

PREMESSO CHE

- a) ACQUE DEL CHIAMPO S.P.A. è gestore del servizio idrico integrato nell'Ambito Territoriale Ottimale “Valle del Chiampo” nel territorio dei Comuni di Arzignano, Altissimo, Chiampo, Montorso Vicentino, Crespadoro, Nogarole Vicentino, San Pietro Mussolino, Montecchio Maggiore, Brendola e Lonigo;
- b) MEDIO CHIAMPO SPA, a sua volta, è gestore del servizio idrico integrato nel medesimo Ambito Territoriale Ottimale “Valle del Chiampo” nel territorio dei Comuni di Montebello Vicentino, Zermeghedo e Gambellara;
- c) in data 28/05/2013 ACQUE DEL CHIAMPO S.P.A. e MEDIO CHIAMPO SPA sottoscrivevano una convenzione volta alla regolamentazione del convogliamento dei reflui di natura civile, ad esclusione delle acque delle acque meteoriche, delle contrade Cà Sordis, Ronchi e Cason in Comune di Montebello Vicentino, nella rete fognaria di Brendola, che recapita i reflui al depuratore di Montecchio Maggiore (VI);

- d) è ora intenzione delle Parti stipulare un nuovo accordo, in sostituzione di quello precedentemente sottoscritto in data 28/05/2013, con lo scopo di disciplinare i reciproci obblighi, anche tariffari;
- e) la presente convenzione è stata approvata dal Consiglio di Bacino “Valle del Chiampo” con delibera n. ____ del_____.

Tutto ciò premesso, le Parti contraenti come sopra identificate e rappresentate

CONVENGONO E STIPULANO quanto segue:

Art. 1 - Premesse

Le premesse e gli allegati costituiscono parte integrante e sostanziale del presente atto, quali presupposti e manifestazione di volontà delle Parti.

Art. 2 - Oggetto

ACQUE DEL CHIAMPO S.P.A. si impegna a recepire i reflui provenienti dalle contrade Cà Sordis, Ronchi e Cason in Comune di Montebello Vicentino (VI) nella rete fognaria di Brendola, e recapitarli per la relativa depurazione al depuratore di Montecchio Maggiore (VI).

MEDIO CHIAMPO S.P.A. continuerà a gestire le opere realizzate nel Comune di Montebello Vicentino e nel tratto in Comune di Brendola, Via Quintino Sella, fino al punto di immissione dei reflui nel pozzetto della fognatura nera civile, come indicato dalla planimetria in allegato (ALLEGATO 1).

Art. 3 - Misuratori di portata

Al fine di consentire le necessarie verifiche tecniche a garanzia del servizio, MEDIO CHIAMPO S.P.A. si impegna a gestire n. 2 misuratori installati in corrispondenza delle due stazioni di sollevamento.

I dati rilevati da MEDIO CHIAMPO S.P.A. dovranno essere comunicati ad ACQUE DEL CHIAMPO S.P.A. a mezzo PEC con cadenza semestrale.

A migliore identificazione dei luoghi in cui sono posizionati i su richiamati misuratori di portata, si allega, previo esame ed approvazione delle Parti, planimetria in cui la collocazione dei due misuratori è evidenziata con il colore giallo (ALLEGATO 2).

Art. 4 – Controlli sugli scarichi dei reflui del Comune di Montebello (VI) che confluiscono nel depuratore di Montecchio Maggiore (VI)

ACQUE DEL CHIAMPO S.P.A. emetterà i regolamenti, le norme tecniche ed i limiti di emissione relativi agli scarichi delle acque reflue urbane provenienti dalle contrade Cà

Sordis, Ronchi e Cason in Comune di Montebello Vicentino (VI) nel rispetto della normativa nazionale e regionale in materia e si impegna a comunicare gli stessi a MEDIO CHIAMPO S.P.A. ogni qualvolta vi sia una variazione degli stessi.

MEDIO CHIAMPO S.P.A., effettuerà i controlli sulla conformità degli scarichi delle acque reflue urbane provenienti dalle Contrade sopra identificate, ai parametri stabiliti dalle norme regolamentari di ACQUE DEL CHIAMPO S.P.A., nonché dalla normativa nazionale e regionale, dando comunicazione degli esiti analitici a ACQUE DEL CHIAMPO S.P.A. con cadenza annuale e nel caso in cui si rilevasse un supero, entro 30 giorni dal rilievo del supero.

Competerà a MEDIO CHIAMPO S.P.A. esercitare i controlli relativi agli adempimenti delle prescrizioni imposte dall'autorizzazione al titolare dello scarico, nonché provvedere, sulla scorta dei controlli effettuati, agli adempimenti conseguenti previsti dalle normative vigenti in caso di non conformità degli scarichi.

Competerà a MEDIO CHIAMPO S.P.A., previo parere favorevole di ACQUE DEL CHIAMPO S.P.A., rilasciare le autorizzazioni ed i rinnovi di autorizzazioni allo scarico nella rete fognaria delle Contrade sopra identificate, nel rispetto dei regolamenti di cui al primo comma del presente articolo e della normativa vigente in materia.

Il rilascio di nuove autorizzazioni allo scarico da parte di MEDIO CHIAMPO S.P.A di acque reflue nella rete fognaria delle Contrade sopra indicate sarà subordinata al parere favorevole di ACQUE DEL CHIAMPO S.P.A.

Art. 5 - Tariffe

MEDIO CHIAMPO S.P.A., riconosce e si impegna a corrispondere ad ACQUE DEL CHIAMPO S.P.A., per il conferimento dei reflui provenienti dalle contrade Cà Sordis, Ronchi e Cason del Comune di Montebello Vicentino (VI) nella rete fognaria di Brendola, un corrispettivo pari ai volumi a ruolo di dette utenze alle tariffe pro tempore vigenti stabilite per il servizio di depurazione dal Consiglio di Bacino dell'Ambito Territoriale Ottimale "Valle del Chiampo" ed applicate dal gestore ACQUE DEL CHIAMPO S.P.A.

Art. 6 – Pagamenti - Tracciabilità dei flussi finanziari

MEDIO CHIAMPO S.P.A. si impegna a versare i corrispettivi previsti al precedente Art. 5, con le seguenti modalità e scadenze:

- entro il 30 giugno di ogni anno, MEDIO CHIAMPO S.P.A. corrisponderà ad ACQUE DEL CHIAMPO S.P.A. una somma comprensiva di una parte in acconto, quantificata nella misura del 50% (cinquanta per cento) dell'importo totale consuntivato in relazione

all'anno precedente, e di una parte corrispondente al saldo di quanto dovuto in relazione all'anno precedente detratti gli acconti già corrisposti;

- entro il 31 dicembre di ogni anno, MEDIO CHIAMPO S.P.A. corrisponderà ACQUE DEL CHIAMPO S.P.A. un'ulteriore somma a titolo di acconto quantificata anch'essa nella misura del 50% (cinquanta per cento) dell'importo totale consuntivato in relazione all'anno precedente.

Ai sensi di quanto previsto dall'art. 3 della Legge 13 agosto 2010 n. 136 e s.m.i. "Tracciabilità dei flussi finanziari", i versamenti saranno effettuati mediante bonifico bancario sul conto corrente dedicato.

Art 7 - Gestione delle emergenze

Nei casi di emergenza, la parte che ne è venuta a conoscenza deve tempestivamente informare l'altra parte, attraverso uno dei seguenti canali di comunicazione:

ACQUE DEL CHIAMPO S.P.A.

- Al tecnico responsabile della fognatura al n. verde 800 990050, attivo h24.
- Altri numeri utili: centralino 0444-459111.

Comunicazioni scritte successive all'evento emergenziale possono essere inviate per posta elettronica a: fognature@acquedelchiampospa.it.

Per MEDIO CHIAMPO SPA

- Al numero di emergenza: 0444 / 440162 attivo h24

Altri numeri utili:

- Servizio clienti 800-402-008
- Sede legale e Amministrativa 0444 / 648398

Comunicazioni scritte successive all'evento emergenziale possono essere inviate per posta elettronica a: servizioacquedotto@mediochiampo.it

La comunicazione deve indicare il referente tecnico dell'emergenza (nome, cognome e recapito telefonico), la tipologia e causa del guasto, i tempi previsti di ripristino, le eventuali modalità provvisorie di funzionamento dell'impianto.

Art. 8 - Decorrenza

Le pattuizioni previste nel presente accordo rimarranno vincolanti tra le Parti, salva diversa intesa da concordarsi per iscritto, sino al 28 febbraio 2029, data in cui la presente convenzione avrà termine.

Le Parti dichiarano che, con la sottoscrizione del presente atto, si ritiene sostituito integralmente la precedente convenzione sottoscritta tra le Parti in data 28/05/2013 ed in premessa citata, e che, da tale momento, cesserà quindi di avere effetto.

Ogni modifica al presente contratto sarà valida ed efficace solo se redatta ed approvata per iscritto.

Art. 9 – Registrazione

Si darà luogo alla registrazione della presente convenzione solo in caso d'uso, ai sensi delle vigenti disposizioni di legge e con spese a carico del richiedente la registrazione stessa art. 5 comma 2 DPR n. 131/1986.

Allegati:

Allegato 1: Planimetria raffigurante i tracciati delle fognature in gestione alle Parti;

Allegato 2: Planimetria raffigurante i luoghi in cui sono posizionati i misuratori di portata.

Letto, confermato e sottoscritto in Arzignano (VI), li _____

ACQUE DEL CHIAMPO S.P.A.

MEDIO CHIAMPO S.P.A.

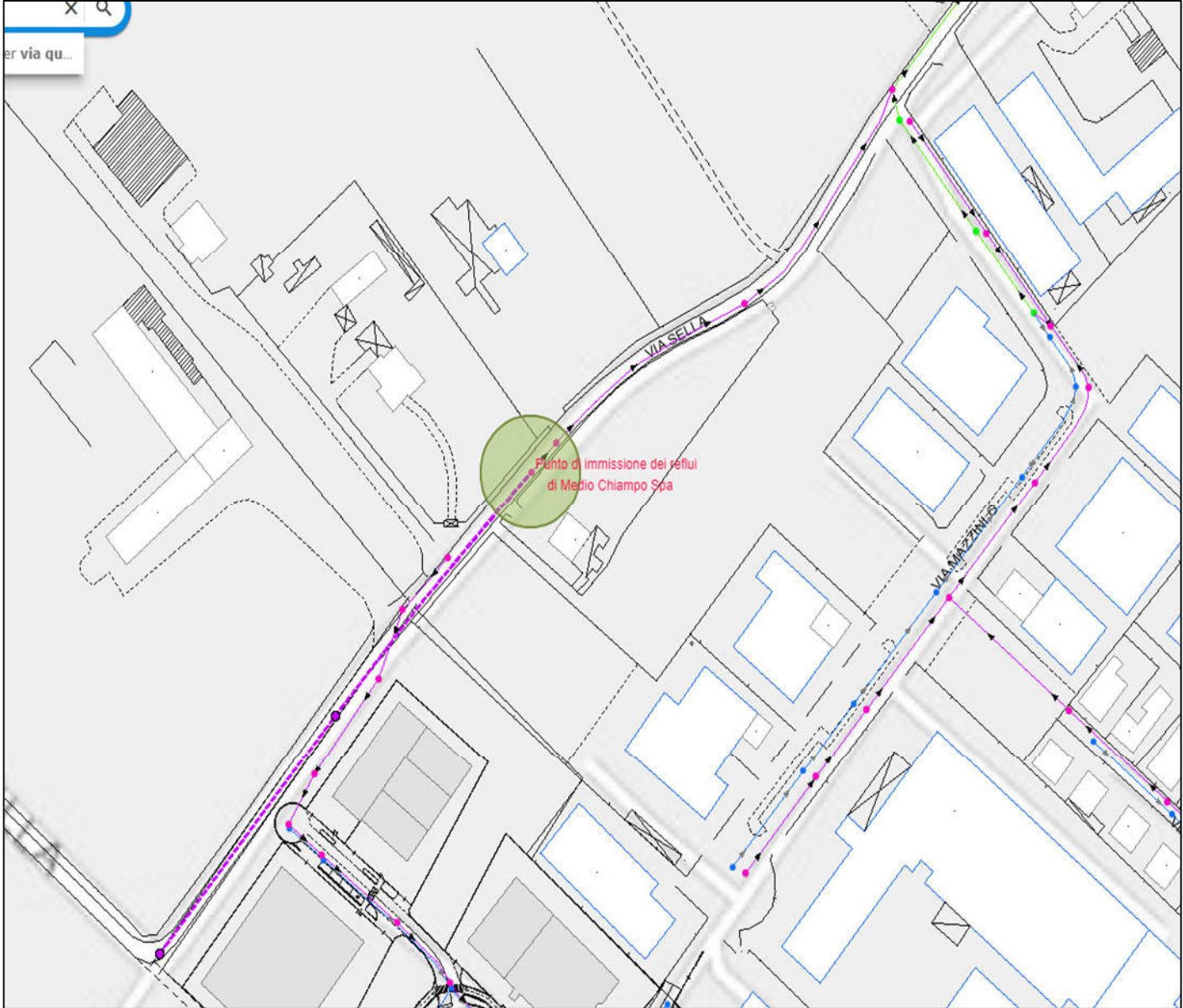



ALLEGATO 2: Planimetria raffigurante la posizione dei misuratori e i tracciati indicativi delle fognature in gestione alle Parti

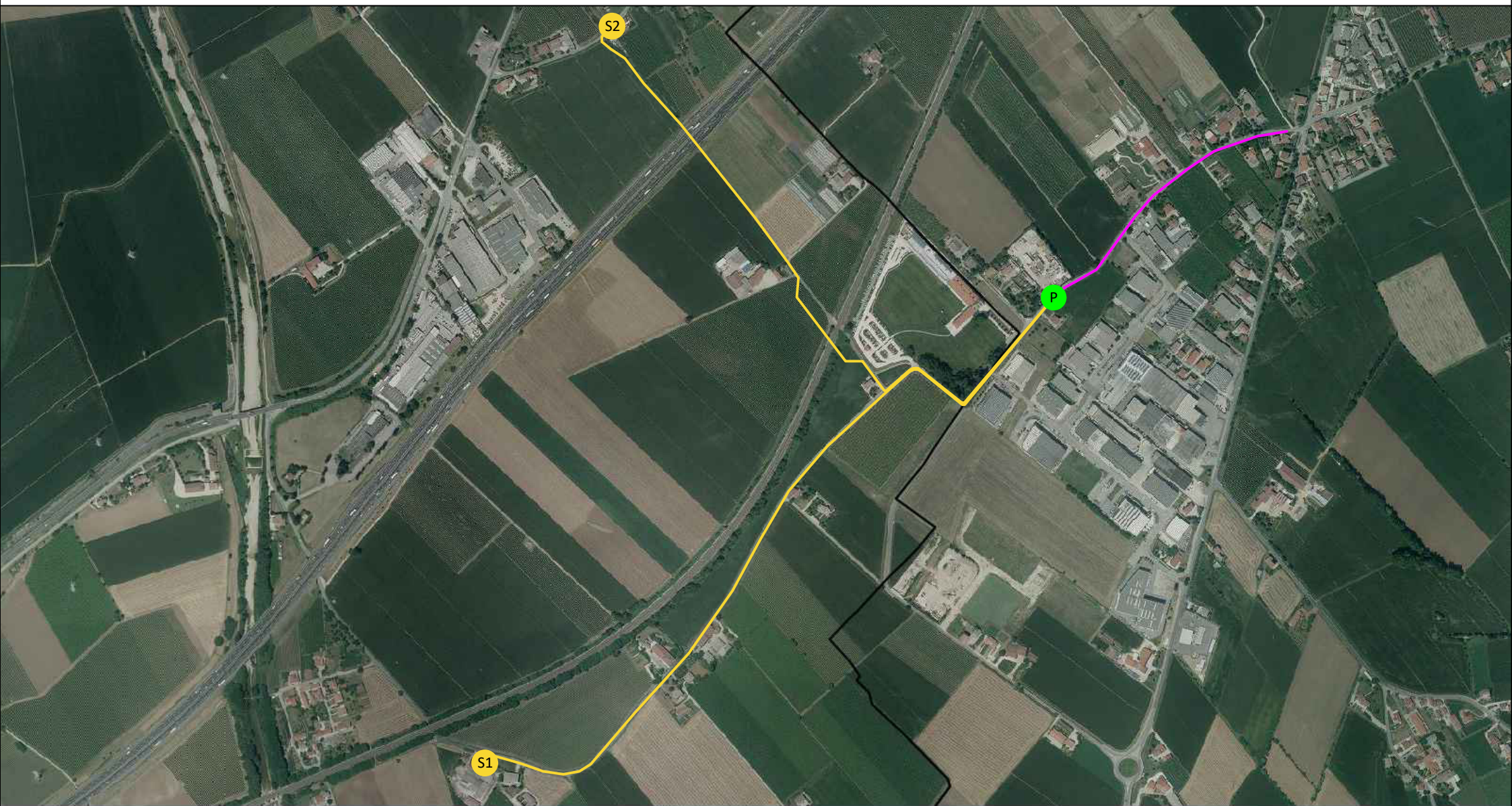

LEGENDA:

S1 Sollevamento Ronchi MO-15-SL
misuratore gestito da MC

S2 Sollevamento Cà Sordis MO-14-SL
misuratore gestito da MC

P Punto di consegna

— Linea fognaria civile
gestita da MC

— Linea fognaria civile
gestita da ADC

— Confine comunale tra
Montebello Vic. e Brendola